2025 한국회계학회

하계국제학술대회 통합학술대회

"AI, Sustainability, and the Future of Accounting"

AI와 지속가능성, 그리고 회계

Korean Accounting Association

Summer International Conference and Joint Conference

주관

한국회계학회

통합학술대회 공동주최

한국관리회계학회, 한국국제회계학회, 한국세무학회, 한국회계정보학회, 한국회계정책학회, 한국회계학회

후원

김·장법률사무소, 두나무, 등록회계법인협의회, 법률신문사, 법무법인 가온, 법무법인 위즈, 법무법인 평산, 보현회계법인, 빗썸, 삼덕회계법인, 삼성자산운용, 삼성카드, 삼영회계법인, 삼일회계법인, 삼정회계법인, 신한금융지주회사, 신한은행, 안진회계법인, 예일세무법인, 오스템임플란트, 재정회계법인, 정교순세무회계사무소, 중견회계법인협의회, 중소회계법인협의회, 한국가스공사, 한국공인회계사회, 한국기상산업기술원, 한국세무사회, 한국연구재단, 한국토지주택공사, 한국환경공단, 한국회계기준원, 한영회계법인, 한전KDN, 현대건설, 홍모 앤 송자장학회, BnH세무법인, IMM 인베스트먼트, IMM 희망재단, KB손해보험, PKF 서현회계법인 (가나다순)

2025.6.19 THU

—

2025.6.20 FRI

소피텔 앰배서더 서울 호텔

한국회계학회
Korean Accounting Association

이 자료집은 2025년도 대한민국 교육부와 한국연구재단의 학술단체 지원사업의 지원을 받아 발간되었음(NRF-2025S1A8A4A01013747)

분과별 발표논문(자료) 다운로드 QR 안내

학술발표 1 〈 6/19(목) 09:00-10:20 〉	
학술발표 2 〈 6/19(목) 10:30-11:50 〉	
학술발표 3 〈 6/19(목) 13:00-14:10 〉	
학술발표 4 〈 6/19(목) 14:20-15:30 〉	
학술발표 5 〈 6/20(금) 09:00-10:30 〉	
학술발표 6 〈 6/20(금) 10:40-12:10 〉	
학술발표 7 〈 6/20(금) 13:10-14:40 〉	

초대의 말씀

김갑순
한국회계학회 회장

정형록
하계국제학술대회 조직위원장

존경하는 한국회계학회 회원님들께,

6월 19일과 20일 소피텔 앰배서더 서울 호텔에서 "AI와 지속가능성, 그리고 회계"라는 주제로 2025년 하계국제학술대회를 개최합니다. 회원 여러분과 만나 학문 교류와 친목을 도모할 수 있기를 기대합니다.

일본회계학회, 대만회계학회가 참석하여 지속적인 국제교류를 하게 되며, 또한 회계학 관련 학회의 통합학술대회로서 한국관리회계학회, 한국국제회계학회, 한국세무학회, 한국회계정보학회, 한국회계정책학회, 한국회계학회 총 6개 학회가 준비하고 있습니다.

인공지능(AI)은 회계 분야에 혁신적인 변화를 불러오고 있으며, 업무 프로세스부터 회계 전문가의 역할까지 광범위한 영향을 미치고 있습니다. 이러한 변화는 효율성 향상과 새로운 도전과제를 동시에 제시하고 있습니다.

이러한 환경 변화에 발맞추어 특별 세션에서 AI와 회계에 대하여 삼일회계법인 이승환 전무님이 'DX/AX Journey', 삼정회계법인 박원일 상무님이 'Modern Audit', 안진회계법인 이승영 전무님이 'AI로 여는 회계의 혁신: 자동화 실현과 인재의 전환점', 한영회계법인 손동춘 전무님이 '회계법인의 AI 및 데이터분석 등 디지털 감사 적용 사례'라는 주제로 발표해 주실 것입니다.

또한 지속가능성과 회계에 대하여 이웅희 한국회계기준원 상임위원과 전규안 한국회계학회 지속가능성특별위원회 위원장께서 '지속가능성 공시기준 제정 및 이행: 기업-제정기구-회계학계의 연계'라는 주제로 발표해 주실 것입니다.

이윤수 증권선물위원회 상임위원님, 최운열 한국공인회계사회 회장님, 곽수근 서울대 명예교수, (전)국제회계기준재단 이사님께서 축사를 해주실 것입니다.

2025년 한국회계학회 하계국제학술대회 및 통합학술대회에 참석해 주신 모든 분들을 환영하며 여러분의 지속적인 관심과 참여에 깊은 감사를 드립니다. 그리고 도움을 주신 후원기관과 보이지 않는 곳에서 묵묵히 학회를 위해서 봉사해주신 많은 분들께 특별히 감사를 드립니다. 이 분들의 도움과 지원이 없었다면, 학회가 존재할 수 없었을 것입니다.

앞으로도 한국회계학회가 더욱 발전할 수 있도록 많은 관심과 성원을 부탁드립니다. 2025년 한국회계학회 하계국제학술대회가 잊지 못할 행사가 되도록 최선을 다해 준비했습니다. 학문 교류와 함께 아름다운 석촌호수의 풍광이 주는 감동을 느껴보시기 바랍니다.

2025년 6월

한국회계학회 회장 **김 갑 순**

하계국제학술대회 조직위원장 **정 형 록**

2025
한국회계학회
하계국제학술대회
통합학술대회

CONTENTS

01 초대의 말씀
김갑순 한국회계학회 회장
정형록 하계국제학술대회 조직위원장

02 목차 *Contents*

04 제43대 임원명단

06 명예회장

08 전체일정 *Program Summary*

12 분과별 발표일정 *Session Program*
12 | 학술발표 1 〈6/19(목) 09:00-10:20〉
16 | 학술발표 2 〈6/19(목) 10:30-11:50〉
18 | 학술발표 3 〈6/19(목) 13:00-14:10〉
21 | 학술발표 4 〈6/19(목) 14:20-15:30〉
24 | 특별세션 〈6/19(목) 13:30-17:00〉
25 | 개막식/시상식/만찬 〈6/19(목) 17:20-20:00〉
26 | 학술발표 5 〈6/20(금) 09:00-10:30〉
30 | 학술발표 6 〈6/20(금) 10:40-12:10〉
34 | 학술발표 7 〈6/20(금) 13:10-14:40〉

35 분과별 발표논문(자료) 다운로드 QR 안내

36 행사장 배치도

37 학술대회 안내사항
37 참가 신청
37 호텔 예약
38 식사 장소 안내

39 특별세션 강사 소개

39 주제발표1 "AI와 회계"
이승환 삼일회계법인 전무
박원일 삼정회계법인 상무
손동춘 한영회계법인 전무
이승영 안진회계법인 전무

Summer International Conference and Joint Conference

40 주제발표2 "지속가능성 공시기준 제정 및 이행: 기업-제정기구-회계학계의 연계"

이웅희 한국회계기준원 상임위원

전규안 지속가능성특별위원장/숭실대 교수

41 개막식/시상식/만찬 진행 일정

42 호텔 및 교통편 안내

42 호텔 층별 안내

43 오시는 길

44 호텔 주변 볼거리 / 먹거리

44 주변 볼거리: 잠실관광특구

45 주변 먹거리: 석촌호수 근처 음식점

46 하계국제학술대회 조직위원회

47 통합학술대회 참여 학회

한국관리회계학회, 한국국제회계학회, 한국세무학회, 한국회계정보학회, 한국회계정책학회, 한국회계학회

제43대 임원명단

회 장	김갑순(동국대)	
차기회장 겸 수석부회장	김기영(명지대)	
직전회장	한종수(이화여대)	
특별위원	박종성(회계법제, 숙명여대), 전규안(지속가능성, 숭실대)	
부회장	강평경(서강대, 국제협력) 권순창(경북대) 김범준(가톨릭대, 회계학연구회) 김봉환(서울대) 김우영(동덕여대) 김이배(덕성여대) 김진욱(건국대, 언론홍보) 박청규(동국대) 신재용(서울대) 윤성만(서울과기대) 홍준기(삼일회계법인 감사부문 대표) 장수재(안진회계법인 감사부문 대표) 서원정(한국공인회계사회 상근부회장) 이수미(한국회계기준원, 회계기준위원회 상임위원) 신성섭(중견회계법인협의회 회장) 구본욱(KB손해보험 대표이사) 강남규(법무법인 가온 대표변호사) 김 경(법무법인 율촌 고문) 김선문(삼성화재 상무) 김두봉(김장법률사무소 변호사) 김승현(보현회계법인 상무) 김주원(동원산업 이사회 의장) 김홍철(법무법인 택스로 대표변호사) 나철호(재정회계법인 대표이사) 라현주(한울회계법인 공인회계사) 박권추(김장법률사무소 고문) 배홍기(PKF 서현회계법인 대표이사) 서정호(법무법인 WIZ 변호사) 조남석(중소회계법인협의회 회장)	윤재원(홍익대) 이영한(서울시립대, 회계선진화포럼) 장금주(서울시립대) 정도진(중앙대) 정순여(제주대) 정재연(강원대 총장) 정형록(경희대, 한중협력) 조광희(동국대) 최종학(서울대) 한승수(고려대) 변영훈(삼정회계법인 감사부문 대표) 이광열(EY한영 감사부문 대표) 김연정(한국세무사회 연구이사) 이웅희(한국회계기준원, 지속가능성위원회 상임위원) 손언승(삼영회계법인 대표이사) 송창영(법무법인(유) 세한 대표변호사) 신영석(현대건설 상무) 양승종(김장법률사무소 변호사) 윤학섭(삼정회계법인 대표) 이욱희(한국감사협회 회장, 대한지방행정공제회 감사) 임승환(예일세무법인 대표세무사) 장재형(법무법인 율촌 조세부문 부대표) 정교순(한국세정신문사 회장) 정우용(한국상장회사협의회 정책부회장) 정창모(삼덕회계법인 부대표) 천상영(신한금융지주회사 그룹재무부문장) 최종만(등록회계법인협의회 회장) 홍승현(춘천지방검찰청 부장검사)
감 사	현승임(삼정KPMG 전무)	권세원(이화여대)
위원장	문두철(회계학연구 편집위원장, 연세대) 이우종(회계학연구 편집위원장, 서울대) 지승민(회계학연구 편집위원장, 고려대) 강선민(재무회계위원장, 중앙대) 고윤성(세무회계위원장, 한국외대) 공경태(회계감사위원장, 전주대) 김미옥(평생교육위원장, 한양사이버대) 김유찬(국제협력위원장, 한양대)	최연식(회계저널 편집위원장, 경희대) 이문영(회계저널 편집위원장, 덕성여대) 손 혁(내부통제 및 지배구조개선위원장, 계명대) 선우희연(지속가능성인증위원장, 세종대) 송승아(회계사례위원장, 서울여대) 유경연(국방회계위원장, 해군군수사령부) 배성호(공기업위원장, 경북대) 유호림(한중학술교류위원장, 강남대)

제43대 임원명단

	김종일(공정가치회계위원장, 가톨릭대) 남혜정(다양성위원장, 동국대) 노희천(가상자산위원장, 숭실대) 박성종(보험회계위원장, 한경국립대) 박성진(정부회계위원장, 연세대) 박재환(회계공공성위원장, 중앙대)		이준일(AI와회계위원장, 경희대) 정광화(의료회계위원장, 강원대) 정재욱(자본시장위원장, 대전대) 정준희(지속가능성연구·교육위원장, 대구대) 정희선(학술연구자료위원장, 한양대)	
상임이사	김임현(총무이사, 대구대) 김완용(기획이사, 한양사이버대) 박시훈(재무이사, 한국세무사회) 이광진(국제이사, 숭실대) 이승재(국제이사, 동국대) 강민정(인천대) 고창열(제주대) 곽지영(세명대) 구자은(수원대) 구정호(금오공대) 기도훈(한밭대) 김경순(조선대) 김경원(서울시립대) 김길훈(제주대) 김동영(성결대) 김명인(인하대) 김문현(한국외국어) 김새로나(국립경상대) 김선미(전남대) 김성환(광운대) 김수인(건국대) 김영준(한국외국어대)	김영철(국립경상대) 김응길(숭실대) 김인식(청암대) 김종겸(서울시립대) 김종현(한양대) 김준현(상명대) 김진수(제주대) 김진태(중앙대) 김한수(경기대) 김효진(전주대) 나현종(한양대) 류충렬(카이스트) 문보영(단국대) 문진주(부산외국어대) 박경진(명지대) 박삼복(전북대) 박상연(배재대) 박석진(인덕대) 박성욱(경희대) 박소라(이화여대) 박종일(충북대) 박진하(숭실대) 박하연(가톨릭관동대) 박현영(한국방송통신대)	서정화(협성대) 선우혜정(국민대) 송창준(한양대) 신일항(가천대) 신재은(한국기술교육대) 신혜정(부산대) 신희정(동의대) 심해린(한양대) 심호식(국민대) 안성희(가톨릭대) 오광욱(고려대) 오명전(숙명여대) 오웅락(숭실대) 우용상(이화여대) 유영태(인천대) 유정민(인하대) 유지선(국민대) 유혜영(한세대) 육지훈(중앙대) 윤종철(계명대) 이광숙(한국공학대) 이윤경(제주대) 이재홍(경기대) 이진수(부경대)	이창섭(세종대) 임상종(계명대) 임태균(전북대) 전홍민(성신여대) 전홍준(신구대) 정경철(경북대) 정기위(영남대) 정선문(동국대) 정수미(연세대) 정재경(동아대) 정재현(동아대) 정주렴(서울시립대) 지상현(부산대) 지현미(계명대) 채수준(강원대) 천미림(청주대) 최미화(부산외국어대) 최선화(서울대) 최수미(충남대) 최아름(성균관대) 최종원(연세대) 하원석(중앙대) 허진숙(홍익대)
이 사	김 민(서강대) 김상미(창원대) 김세희(중앙대) 김영길(순천향대) 김예원(세종대) 김정택(단국대) 김종호(서울대) 김태완(경남대) 김현정(경성대) 박소희(국민대)	박수연(단국대) 변상혁(서강대) 서영미(영남대) 선은정(한남대) 신영효(한국기술교육대) 신유진(조선대) 심재연(성신여대) 심준용(명지대) 안혜진(홍익대) 양승희(세종대)	여은정(강릉원주대) 오현진(경희대) 윤용석(한남대) 윤인경(가천대) 송보미(가천대) 이명건(영남대) 이용석(한남대) 이유진(세종대) 이한솔(강원대) 정 훈(청주대)	조미옥(경희대) 조정은(부경대) 차상권(한양대) 최동준(충남대) 최승욱(경희대) 최희익(성균관대) 허성준(가톨릭대) 현정훈(중앙대)

명예회장

임 기	성 함	소속 (재임시)
1대 회장(1973년)	(故) 조익순	고려대학교
2대 회장(1977년)	(故) 소진덕	서울대학교
3대 회장(1981년)	(故) 김규삼	연세대학교
4대 회장(1983년)	유세환	고려대학교
5대 회장(1985년)	(故) 이해동	성균관대학교
6대 회장(1987년)	(故) 이용준	서울대학교
7대 회장(1988년)	(故) 송 자	연세대학교
8대 회장(1989년)	신정식	한양대학교
9대 회장(1990년)	이정호	서울대학교
10대 회장(1991년)	(故) 김형주	성균관대학교
11대 회장(1992년)	윤종안	동국대학교
12대 회장(1993년)	정종암	연세대학교
13대 회장(1994년)	조성하	고려대학교
14대 회장(1995년)	유성재	중앙대학교
15대 회장(1996년)	박범호	홍익대학교
16대 회장(1997년)	(故) 남상오	서울대학교
17대 회장(1998년)	이성주	인하대학교
18대 회장(1999년)	주인기	연세대학교
19대 회장(2000년)	이근수	경희대학교
20대 회장(2001년)	정기영	계명대학교
21대 회장(2002년)	(故) 이남주	서강대학교
2003년 회장 당선자	허성관	동아대학교

명예회장

임 기	성 함	소속 (재임시)
22대 회장(2003년7월~2004년6월)	신준용	고려대학교
23대 회장(2004년7월~2005년6월)	송인만	성균관대학교
24대 회장(2005년7월~2006년6월)	윤순석	전남대학교
25대 회장(2006년7월~2007년6월)	김광윤	아주대학교
26대 회장(2007년7월~2008년6월)	이만우	고려대학교
27대 회장(2008년7월~2009년6월)	이창우	서울대학교
28대 회장(2009년7월~2010년6월)	장지인	중앙대학교
29대 회장(2010년7월~2011년6월)	김지홍	연세대학교
30대 회장(2011년7월~2012년6월)	이종천	숭실대학교
31대 회장(2012년7월~2013년6월)	안태식	서울대학교
32대 회장(2013년7월~2014년6월)	최 관	성균관대학교
33대 회장(2014년7월~2015년6월)	권수영	고려대학교
34대 회장(2015년7월~2016년6월)	황인태	중앙대학교
35대 회장(2016년7월~2017년6월)	손성규	연세대학교
36대 회장(2017년7월~2018년6월)	양동훈	동국대학교
37대 회장(2018년7월~2019년6월)	조성표	경북대학교
38대 회장(2019년7월~2020년6월)	정석우	고려대학교
39대 회장(2020년7월~2021년6월)	백태영	성균관대학교
40대 회장(2021년7월~2021년9월)	(故) 고종권	한양대학교
40대 회장직무대리(2021년10월~2022년6월)	유승원	고려대학교
41대 회장(2022년7월~2023년6월)	유승원	고려대학교
42대 회장(2023년7월~2024년6월)	한종수	이화여자대학교

전체일정

2025 한국회계학회 하계국제학술대회 / 통합학술대회

AI와 지속가능성, 그리고 회계

6.19 THU - 20 FRI | 소피텔 앰배서더 서울호텔

6월 19일 목요일								
장소 / 시간	호텔 3층			호텔 4층			호텔 6층	
	바스티유룸 A	바스티유룸 B	바스티유룸 C	그랜드볼룸 A	그랜드볼룸 B	그랜드볼룸 C	콩코드룸 A	콩코드룸 B
08:30~	등록 및 접수 (장소: 호텔 4층 로비)							
09:00~10:20 (80분)	국제세션1 JAA·TAA·KAA	관리회계/ 미국관리회계사회	세무회계	재무회계	재무회계	재무회계 /회계교육	지속가능성인증 위원회1	비판회계
	영어/지정	영어/자유	영어/자유	영어/자유	영어/자유	영어/자유	한글/지정	영어/지정
10:20~10:30	휴식							
10:30~11:50 (80분)	국제세션2 TAA·JAA·KAA	한국회계기준원 (KARI)	가상자산위원회1				지속가능성인증 위원회2	재무회계
	영어/지정	한글/자유	한글/지정				한글/지정	한글/지정
12:00~12:50	이사회 (그랜드볼룸 C / 호텔 4층)							
12:00~13:00	오찬 (페메종 /호텔 4층)							
13:00~14:10 (70분)	자본시장위원회	한국회계기준원 (IFRS리서치포럼)	가상자산위원회2				공정가치회계위원회 /의료회계위원회	관리회계
	한글/자유	한글/자유	한글/지정				한글/자유	한글/자유
14:10~14:20	휴식							
14:20~15:30 (70분)	평생교육위원회	한국회계기준원 (SR)	가상자산위원회3				재무회계 /세무회계	재무회계
	한글/지정	한글/자유	한글/지정				한글/자유	영어/지정
13:30~17:00	특별세션 "AI와 지속가능성, 그리고 회계" (그랜드볼룸 / 호텔 4층)		• **주제발표1 "AI와 회계"** 발표1 : 이승환 삼일회계법인 전무 발표2 : 박원일 삼정회계법인 상무 발표3 : 손동춘 한영회계법인 전무 발표4 : 이승영 안진회계법인 전무 • **종합토론** : Big4 회계법인 / AI와회계위원회 • **주제발표2 "지속가능성 공시기준 제정 및 이행: 기업-제정기구-회계학계의 연계"** 발표1 : 이웅희 한국회계기준원 상임위원 발표2 : 전규안 지속가능성특별위원장/숭실대 교수					
17:20~20:00	개막식/시상식 및 만찬 (그랜드볼룸 / 호텔 4층 바스티유 / 호텔 3층)		- 개회사 / 김갑순 한국회계학회 회장 - 환영사 / 정형록 하계국제학술대회 조직위원장 - 축 사 / 이윤수 증권선물위원회 상임위원 - 축 사 / 최운열 한국공인회계사회 회장 - 축 사 / 곽수근 서울대학교 명예교수, 前) 국제회계기준재단 이사회 이사 - 내빈 및 통합학술대회 참여 학회장 소개 - JAA · TAA 회장 인사 및 방문단 소개 - 시상식 / 회계학연구·회계저널 우수논문상, 회계학 학위논문상, 전임 회장/임원 감사패 수여 - 만찬 (건배사)					

전체일정

2025 한국회계학회 하계국제학술대회 / 통합학술대회
AI와 지속가능성, 그리고 회계

6.19 THU - 20 FRI | 소피텔 앰배서더 서울호텔

6월 20일 금요일								
장소 / 시간	호텔 3층			호텔 4층			호텔 6층	
	바스티유룸 A	바스티유룸 B	바스티유룸 C	그랜드볼룸 A	그랜드볼룸 B	그랜드볼룸 C	콩코드룸 A	콩코드룸 B
08:30~	등록 및 접수 (장소: 호텔 4층 로비)							
09:00~10:30 (90분)	회계감사	한국국제회계학회	한국회계정책학회 /한국회계정보학회	관리회계	세무회계 /교육	재무회계	재무회계	재무회계
	영어/지정	한글/자유	한글/자유	영어/지정	한글/자유	영어/지정	영어/지정	영어/지정
09:30~	해외 학회 관광							
10:30~10:40	휴식							
10:40~12:10 (90분)	한국관리회계학회	한국국제회계학회	한국회계정책학회 /한국회계정보학회	한국세무학회	재무회계 /세무회계		재무회계	재무회계
	한글/자유	한글/자유	한글/자유	한글/지정	한글/자유		한글/지정·자유	한글/지정
12:10~13:10	오찬 (페메종 /호텔 4층)							
13:10~14:40 (90분)		한국국제회계학회						
		한글/자유						

Program

2025 Korean Accounting Association Summer International Conference & Joint Conference

AI, Sustainability, and the Future of Accounting

6.19 THU - 20 FRI | SOFITEL Ambassador Seoul Hotel

June 19, Thursday

VENUE / TIME	3 Floor			4 Floor			6 Floor	
	BASTILLE ROOM A	BASTILLE ROOM B	BASTILLE ROOM C	GRAND BALLROOM A	GRAND BALLROOM B	GRAND BALLROOM C	CONCORDE ROOM A	CONCORDE ROOM B
08:30~	Registration (Lobby 4F)							
09:00~10:20	International 1 /JAA·TAA·KAA	Management Accounting, /Institute of Management Accountants	Tax Accounting	Financial Accounting	Financial Accounting	Financial Accounting, /Accounting Education	Sustainability Assurance Committee 1	Critical Accounting
	English/Panel	English/Open	English/Open	English/Open	English/Open	English/Open	Korean/Panel	English/Panel
10:20~10:30	Break Time							
10:30~11:50	International 2 /TAA·JAA·KAA	The Korea Accounting Institute((KARI)	Virtual Asset Committee 1				Sustainability Assurance Committee 2	Financial Accounting
	English/Panel	Korean/Open	Korean/Panel				Korean/Panel	Korean/Open
12:00~12:50	Directors Meeting (Grand Ballroom / 4F)							
12:00~13:00	Lunch Break (Fait Maison / 4F)							
13:00~14:10	Capital Market Committee	The Korea Accounting Institute (IFRS Research Forum)	Virtual Asset Committee 2				Fair Value Committee / Medical Institution Accounting Committee	Management Accounting
	Korean/Open	Korean/Open	Korean/Panel				Korean/Open	Korean/Open
14:10~14:20	Break Time							
14:20~15:30	Lifelong Education Committee	The Korea Accounting Institute(SR)	Virtual Asset Committeet 3				Financial/Tax Accounting	Financial Accounting
	Korean/Panel	Korean/Open	Korean/Panel				Korean/Open	English/Panel
13:30~17:00	Plenary Session 1		• Presentation 1 **DX/AX Journey** / Seung Hwan Lee (Samil PwC) • Presentation 2 **Modern Audit** / Won Il Park (Samjong KPMG) • Presentation 3 **Cases of applying digital audit, including AI and data analysis at accounting firms** / Dong Choon Son (EY) • Presentation 4 **Accounting Innovation Through AI: From Automation in Practice to a Talent Transformation** / Seung Young Lee (Deloitte)					
	Plenary Session 2		**"Sustainability Disclosure Standard–Setting and Implementation in Korea: Fostering Connectivity among Corporates, Standard–Setters, and Accounting Academia"** • Presentation 1 / Woong Hee Lee (KAI) • Presentation 2 / Kyu An Jeon (Soongsil University)					
17:20~20:00	Opening & Awards Ceremony / Dinner Banquet		– Opening Speech / Kap Soon Kim (KAA President) – Welcoming Speech / Hyung Rok Jung (Chairman of Organizing Committee) – Congratulatory Speech / Yoon Soo Lee (Securities & Futures Commission Commissioner) / Woon Youl Choi (KICPA President) / Su Keun Kwak (Professor Emeritus at Seoul National University, Former IASB Board Member) – Introduction of Guests – Awards Ceremony – Dinner Banquet					

Program

2025 Korean Accounting Association Summer International Conference & Joint Conference

AI, Sustainability, and the Future of Accounting

6.19 THU - 20 FRI | SOFITEL Ambassador Seoul Hotel

June 20, Friday								
VENUE / TIME	3 Floor			4 Floor			6 Floor	
	BASTILLE ROOM A	BASTILLE ROOM B	BASTILLE ROOM C	GRAND BALLROOM A	GRAND BALLROOM B	GRAND BALLROOM C	CONCORDE ROOM A	CONCORDE ROOM B
08:30~	Registration (Lobby 4F)							
09:00~10:30	Auditing	Korea International Accounting Association 1	Korean Association for Accounting and Policy / Korea Accounting Information Association 1	Management Accounting	Tax Accounting / Education	Financial Accounting	Financial Accounting	Financial Accounting
	English/Panel	Korean/Open	Korean/Open	English/Panel	Korean/Open	English/Panel	English/Panel	English/Panel
10:30~10:40	Break Time							
10:40~12:10	Management Accounting Association of Korea	Korea International Accounting Association 2	Korean Association for Accounting and Policy / Korea Accounting Information Association 2	Korean Academic Society of Taxation	Financial / Tax Accounting		Financial Accounting	Financial Accounting
	Korean/Open	Korean/Open	Korean/Open	Korean/Panel	Korean/Open		Korean /Panel·Open	Korean/Panel
12:10~13:10	Lunch Break (Fait Maison / 4F)							
13:10~14:40		Korea International Accounting Association 3						
		Korean/Open						

분과별 발표일정 | 6월 19일 목요일

학술발표 1 〈 6/19(목) 09:00-10:20 〉

International 1 (English/Panel) JAA·TAA·KAA [3F 바스티유룸 A / Bastille Room A]

사회자(Moderator): Clemence Garcia(Gakushuin Univ., JAA)

발표자(Author)	논문제목(Title)	토론자(Discussant)
Chiaki Kawabata (Chuo Univ., JAA) Tsuyoshi Takahara(Senshu Univ.)	Evaluating Policy Interventions for Audit Quality Improvement: Market Competition versus Audit Firm Separation	Yu-Tzu Chang (National Chengchi Univ., TAA)
Yu-Tzu Chang (National Chengchi Univ., TAA) Jeff Zeyun Chen (Texas Christian Univ.) Wuchun Chi (National Chengchi Univ.) Jie-Cao He(Zhejiang Wanli Univ.)	Are Auditors Effectively Flagging Risk? Insights from Key Audit Matters and Financial Restatements	Min Kim (Sogang Univ., KAA)
Shin Hyoung Kwon (Hanyang Univ., KAA) Gilsoo Lee(Hanyang Univ.) Haerin Shim(Hanyang Univ.) Sunbin Yoo(Kyushu Univ.)	The Relationship between ESG Decoupling and Tax Avoidance	Chiaki Kawabata (Chuo Univ., JAA)

Management Accounting /Institute of Management Accountants (English/Open) [3F 바스티유룸 B / Bastille Room B]

사회자(Moderator): Seungah Song(Seoul Women's Univ.)

발표자(Author)	논문제목(Title)	토론자(Discussant)
Sung Hwan Chai (Univ. of Manchester) Brian Nicholson (Univ. of Manchester) Robert Scapens (Univ. of Manchester) ChunLei Yang(Univ. of Manchester)	Exploring the configuration of Fluid Accountability	Open Discussion
Panpan Feng(Zhengzhou Univ. of Light Industry) **Ziyue Jia(Zhengzhou Univ. of Light Industry)** Jeon Seongil(Chonnam National Univ.)	Can Supply Chain Digitization Facilitate Green Investor Entry?: Evidence from China	
Caleb Yan(Hang Seng Bank)	AI-driven paradigm shift of Finance professionals' skillsets in Banking	

분과별 발표일정 | 6월 19일 목요일

Tax Accounting (English/Open) [3F 바스티유룸 C / Bastille Room C]

사회자(Moderator): Wonsuk Ha(Chung-Ang Univ.)

발표자(Author)	논문제목(Title)	토론자(Discussant)
Sunhwa Choi(Seoul National Univ.) Ahrum Choi(Sungkyunkwan Univ.) **Jaehee Jo(Seoul National Univ.)**	Audit Market Competition and Corporate Tax Avoidance	Open Discussion
Jae Yeon Sim (Sungshin Women's Univ.) Sungmin Jeon (Chonnam National Univ.) **Grace Il-Joo Kang(Singapore Univ. of Social Sciences)**	Blockchain Adoption and Tax Avoidance	

Financial Accounting (English/Open) [4F 그랜드볼룸 A / Grand Ballroom A]

사회자(Moderator): Kwangjin Lee(Soongsil Univ)

발표자(Author)	논문제목(Title)	토론자(Discussant)
Dong Gil Kim(Rutgers Business School)	Post-Greenhouse-Gas-Information-Announcement Drift: The Role of Disclosure Channels in Investor Inattention and Underreaction	Open Discussion
Hyowon An(KAIST) Kevin H. Kim(KAIST) Jiyong Eom(KAIST) Sang Baum Kang (Illinois Institute of Technolog)	Why Firms Sell Carbon-Intensive Assets: The Role of Climate Transition Risk	
Seong Jin Ahn(Hongik Univ.) **Jewan Yoo(KAIST)**	The Effects of EPA Enforcement on Investment, Firm Value, and Market Reactions	

분과별 발표일정 | 6월 19일 목요일

Financial Accounting (English/Open) [4F 그랜드볼룸 B / Grand Ballroom B]

사회자(Moderator): Jeong-Hoon Hyun(Chung-Ang Univ.)

발표자(Author)	논문제목(Title)	토론자(Discussant)
Panpan Feng (Zhengzhou Univ. of Light Industry) **Yimeng Zhang** **(Zhengzhou Univ. of Light Industry)** Seongil Jeon (Chonnam National Univ.)	Does Data Asset Disclosure Affect Stock Liquidity?: Evidence from China	Open Discussion
Joonil Lee(Kyunghee Univ.) Peter (Seung Hwan) Oh(McGill Univ.) **Patrick W. Ryu** **(Univ. of Manchester)** Jingjing Zhang(McGill Univ.)	Do Managers Invest in Stakeholder Relationships to Insure against Personal Fallout? Evidence from Clawback Provision	
Yeong C. Choi(St. John's Univ.) Sylwia Gornik-Tomaszewski (St. John's Univ.) Adrian Fitzsimons(St. John's Univ.)	Pedagogical Methodology Development in Accounting for Merchandising Business (Inventory Aaccounting)	

Financial Accounting/Education (English/Open) [4F 그랜드볼룸 C / Grand Ballroom C]

사회자(Moderator): Minsup Song(Sogang Univ.)

발표자(Author)	논문제목(Title)	토론자(Discussant)
Yanqiu Hu **(Sungshin Woman's Univ.)** Hongmin Chun (Sungshin Woman's Univ.)	Supply Chain Concentrationand Financial ReportingQuality: Evidence from China	Open Discussion
Sehee Kim(Chung-Ang Univ.) Meeok Cho(Kyung Hee Univ.) **Hye-yeong Lee** **(Seoul National Univ.)**	Does Media Coverage Encourage Individual Investors' IPO Participation?	
Sang-Kyu Lee(Endicott College)	Artificial Intelligence (AI) Adoption in the Big 4 Accounting Firms and How U.S. Colleges Are Preparing the Next Generations	

분과별 발표일정 | 6월 19일 목요일

지속가능성인증위원회: 서스틴베스트 연구지원 1 (한글/지정)
Sustainability Assurance Committee 1 (Korean/Panel)
[6F 콩코드룸 A / Concord Room A]

사회자(Moderator): 선우희연 Hee-Yeon Sunwoo(세종대, Sejong Univ.)

발표자(Author)	논문제목(Title)	토론자(Discussant)
선우희연 Hee-Yeon Sunwoo (세종대, Sejong Univ.)	SASB 중요성지도의 국내 정합성 Local Applicability of SASB Materiality Map	전홍민 Hongmin Chun (성신여대, Sungshin Woman's Univ.)
양승희 Seunghee Yang (세종대, Sejong Univ.)	특수관계자 거래는 공정거래인가?: 특수관계자 거래 비중이 기업 성과와 시장 반응에 미치는 영향을 중심으로 Is Internal Transactions Fair Trade?: The Impact of Internal Transaction Proportion on Firm Performance and Market Reaction	김예원 Yewon Kim (세종대, Sejong Univ.)

Critical Accounting (English/Panel)
[6F 콩코드룸 B / Concord Room B]

사회자(Moderator): Paul Ahn(Univ. of Glasgow)

발표자(Author)	논문제목(Title)	토론자(Discussant)
Nanda Trio Santoso (Univ. of Glasgow)	Institutionalisation of New Public Management and Accountability Practices in Indonesian Public Higher Education	Muhammad Muttaqin (Univ. of Glasgow)
Rhoni Tanjung Marji Wandono (Univ. of Glasgow)	Big Data Analytics, Algorithmic Decision-Making, and the Limits of Accountability: A Critical Examination of Taxpayer Compliance Risk Management in Indonesian Tax Authority	Nanda Trio Santoso (Univ. of Glasgow)
Muhammad Muttaqin (Univ. of Glasgow)	Tales of the Governed: Employees Reimagined	Rhoni Tanjung Marji Wandono (Univ. of Glasgow)

분과별 발표일정 | 6월 19일 목요일

학술발표 2 〈 6/19(목) 10:30-11:50 〉

International 2 (English/Panel) TAA·JAA·KAA [3F 바스티유룸 A / Bastille Room A]

사회자(Moderator): Lin-Hui Yu(National Taiwan Univ., TAA)

발표자(Author)	논문제목(Title)	토론자(Discussant)
Ofir Gefen (National Univ. of Singapore) Po-Hsuan Hsu (National Tsing Hua Univ.) Hsiao-Hui Lee (National Chengchi Univ.) **Hunghua Pan** **(National Tsing Hua Univ., TAA)** David Reeb (National Univ. of Singapore)	The Advertising Disclosure Choice	Sho Hayakawa (Univ. of Marketing and Distribution Sciences, JAA)
Tomohiro Sakuma(Kobe Univ.) **Sho Hayakawa(Univ. of Marketing and Distribution Sciences, JAA)** Hiroshi Miya(Kobe Univ.) Eiichiro Suematsu(Saitama Univ.)	The Effect of Performance Measure Framing on Target-Setting Behavior and Incentive Effectiveness	Seung Jae Lee (Dongguk Univ., KAA)
Christopher Armstrong(Stanford Graduate School of Business) Stephen Glaeser(The Univ. of North Carolina at Chapel Hill) **Stella Yeayeun Park** **(Sogang Univ., KAA)** Oscar Timmermans (London School of Economics)	The Assignment of Intellectual Property Rights and Innovation	Hunghua Pan (National Tsing Hua Univ., TAA)

한국회계기준원_KARI (한글/자유)
The Korea Accounting Institute_KARI (Korean/Open) [3F 바스티유룸 B / Bastille Room B]

사회자(Moderator): 김재호 Jae-Ho Kim(한국회계기준원, KAI)

발표자(Author)	논문제목(Title)	토론자(Discussant)
정혜진 Hyejin Jung **(한국회계기준원, KAI)**	무형자산 회계 국제동향 International Update on Accounting of Intangible Assets	자유토론 Open Discussion
조형진 Hyungjin Cho **(한국회계기준원, KAI)**	무형자산 관련 해외 연구동향 Literature Review on Accounting of Intangible Assets	
문해원 Haewon Moon **(한국회계기준원, KAI)**	유무형자산손상차손의 지속성과 영업성과 예측가능성 The Persistence and Future Performance Predictability of Impair ment Loss from Tangible and Intangible Assets	

분과별 발표일정 | 6월 19일 목요일

가상자산위원회 1 (한글/지정) Virtual Asset Committee 1 (Korean/Panel) [3F 바스티유룸 C / Bastille Room C]

사회자(Moderator): 노희천 Hee Chun Roh(숭실대, Soongsil Univ.)

발표자(Author)	논문제목(Title)	토론자(Discussant)
구정호 Jeong-Ho Koo (국립금오공대, Kumoh National Institute of Technology) 박민정 Minjung Park (국립금오공대, Kumoh National Institute of Technology)	판례 기반 토픽모델링 및 머신러닝을 활용한 가상자산 불공정거래 유형 분석 및 예측 연구 Analyzing and Predicting Unfair Trading Practices in Crypto Assets Using Legal Precedent-Based Topic Modeling and Machine Learning	최승욱 Seung Uk Choi (경희대, Kyunghee Univ.)
이종섭 JongSub Lee (서울대, Seoul National Univ.) 한충현 Chung Hyun Han (서울대, Seoul National Univ.)	K-Coin (김치 코인) 분류 체계 및 시장 현황에 대한 분석 A Study on the Taxonomy and Market Dynamics of Korea-Based Cryptocurrencies (K-Coins)	안성희 Sunghee Ahn (가톨릭대, The Catholic Univ. of Korea)

지속가능성인증위원회: 서스틴베스트 연구지원 2 (한글/지정) Sustainability Assurance Committee 2 (Korean/Panel) [6F 콩코드룸 A / Concord Room A]

사회자(Moderator): 선우희연 Hee-Yeon Sunwoo(세종대, Sejong Univ.)

발표자(Author)	논문제목(Title)	토론자(Discussant)
최종원 Jong Won Choi (연세대, Yonsei Univ.) **박주형 Joo Hyung Park (한림대, Hallym Univ.)**	무형자산의 가치관련성이 ESG 투자에 미치는 영향 The Impact of Intangible Asset Value Relevance on ESG Investment	유혜영 Hae Young Ryu (한세대, Hansei Univ.)
박성종 Sung Jong Park (한경국립대, Hankyong National Univ.) **김승준 Seung Jun Kim (영남대, Yeungnam Univ.)**	기업의 ESG 활동은 자기자본비용을 낮추는가? - 서스틴베스트 데이터를 이용한 분석 Do Corporate ESG Activities Reduce the Cost of Equity? - An Analysis Using Sustinvest Data	마희영 Hee Young Ma (강원대, Kangwon National Univ.)

재무회계 (한글/지정) Financial Accounting (Korean/Panel) [6F 콩코드룸 B / Concord Room B]

사회자(Moderator): 최연식 Youn Sik Choi(경희대, Kyunghee Univ.)

발표자(Author)	논문제목(Title)	토론자(Discussant)
김형남 Hyung Nam Kim (한서회계법인, Hanseo Accounting Firm)	내부회계관리제도와 자금 부정방지 Internal Accounting Control System and Prevention of Financial Fraud	박진하 Jin Ha Park (숭실대, Soonsil Univ.)
권수영 Soo Young Kwon (고려대, Korea Univ.)	재무제표로 본 동양척식주식회사 Dongyang Development Company analyzed through financial statements	전규안 Kyu An Jeon (숭실대 Soongsil Univ.)

분과별 발표일정 | 6월 19일 목요일

학술발표 3 〈 6/19(목) 13:00-14:10 〉

자본시장위원회 1 (한글/자유) Capital Market Committee 1 (Korean/Open) [3F 바스티유룸 A / Bastille Room A]

사회자(Moderator): 정재욱 Jae Wook Jeong(대전대, Daejeon Univ.)

발표자(Author)	논문제목(Title)	토론자(Discussant)
김정택 Jeong Taek Kim (단국대, Dankook Univ.) 이우종 Woo-Jong Lee (서울대 Seoul National Univ.) 선우희연 Hee-Yeon Sunwoo (세종대, Sejong Univ.) 양승희 Seunghee Yang (세종대, Sejong Univ.)	이사회 성별다양성 규제의 효과분석 Effectiveness of Board Gender Diversity Rules When Glass Ceiling is a Constraint	자유토론 Open Discussion
김광태 Kwang Tae Kim (인천대, Incheon National Univ.)	투자 및 투기 신용등급이 경영자의 의사결정에 미치는 차별적 영향. 비대칭적 원가행태를 중심으로 The Differential Impact of Investment and Speculative Credit Ratings on Managerial Decision-Making, with a Focus on Asymmetric Cost Behavior	
차상권 Sang Gwon Cha (칼빈대, Calvin Univ.)	연구개발투자가 기업가치평가오류에 미치는 영향 The Effect of R&D Investment on Firm Valuation Errors	

한국회계기준원_IFRS 리서치포럼 (한글/자유) The Korea Accounting Institute_IFRS Research Forum (Korea/Open) [3F 바스티유룸 B / Bastille Room B]

사회자(Moderator): 조형진 Hyungjin Cho(한국회계기준원, KAI)

발표자(Author)	논문제목(Title)	토론자(Discussant)
전홍민 Hongmin Chun (성신여대, Sungshin Woman's Univ.) **강소현 SoHyeon Kang (이화여대 박사과정, Ehwa Woman's Univ.)**	제조업 부문 내 산업별 공시지표 개발 및 적용방안 Development and Implementation Scheme of Industry-Specific Disclosure Metrics in the Manufacturing Sector	자유토론 Open Discussion
현정훈 Jeong-Hoon Hyun (중앙대, Chung-Ang Univ.)	인적 자본 자발적 공시항목의 가치관련성:한국과 미국기업의 비교 Value Relevance of Human Capital Disclosures: Comparative Approach	
황이석 Lee-Seok Hwang (서울대, Seoul National Univ.) **양승희 Seunghee Yang (세종대, Sejong Univ.)** 이우종 Woo-Jong Lee (서울대 Seoul National Univ.)	비정상 연구개발비 자본화율을 이용한 연구개발비 회계처리의 적정성 검토 Assessing R&D Accounting Based on Abnormal R&D Capitalization Ratios	

분과별 발표일정 | 6월 19일 목요일

가상자산위원회 2 (한글/지정) Virtual Asset Committee 2 (Korean/Panel) [3F 바스티유룸 C / Bastille Room C]

사회자(Moderator): 노희천 Hee Chun Roh(숭실대, Soongsil Univ.)

발표자(Author)	논문제목(Title)	토론자(Discussant)
김선미 Seon Mi Kim (전남대, Chonnam National Univ.) 유승원 Seung Weon Yoo (고려대, Korea Univ.)	경제적 불확실성, 가상자산 사업자들의 정보공시 및 가상자산 투자자들의 의사결정 The Impact of Economic Uncertainty and Information Disclosure on Investor Reactions in the Crypto Asset Market	김효은 Hyo Eun Kim (울산대, Univ. of Ulsan)
나현종 Hyun Jong Na (한양대, Hanyang Univ.)	가상자산의 회계처리, 공시 그리고 시장 반응 Accounting, Disclosure, and Market Reaction for Crypto-Assets	박선영 Sun Young Park (경기대, Kyonggi Univ.)

공정가치회계위원회/의료회계위원회 (한글/자유) Fair Value Committee/Medical Institution Accounting Committee (Korean/Open) [6F 콩코드룸 A / Concord Room A]

사회자(Moderator): 김종일 Jongil Kim(가톨릭대, The Catholic Univ. of Korea)

발표자(Author)	논문제목(Title)	토론자(Discussant)
김종일 Jongil Kim (가톨릭대, The Catholic Univ. of Korea) **안성희 Sunghee Ahn (가톨릭대, The Catholic Univ. of Korea)**	ESG와 기업가치평가 The Impact of ESG on Corporate Valuation	자유토론 Open Discussion
김성훈 Sung Hoon Kim (안진회계법인, Deloitte Anjin LLC) **신명기 Myung Ki Shin (안진회계법인, Deloitte Anjin LLC)**	'제3자 지정 가능 콜옵션이 부가된 전환금융상품의 공정가치 평가 모형' 개관 Overview of the Valuation Model for Convertible Instruments with Call Option transferrable to Third-Party	
김숙민 Sook Min Kim (우송대, Woosong Univ.) 추재연 Jae Yon Chu (한남대, Hannam Univ.)	병원의 노동 투자 비효율성이 회계 성과에 미치는 영향 The Effects of Labor Investment Inefficiency on Financial Performance in Hospitals	

분과별 발표일정 | 6월 19일 목요일

관리회계 (한글/자유) Management Accounting (Korean/Open) [6F 콩코드룸 B / Concord Room B]

사회자(Moderator): 이현경 Hyun Kyung Lee(LH토지주택연구원, Land & Housing Research Institute)

발표자(Author)	논문제목(Title)	토론자(Discussant)
고태호 Taeho Ko (한양대, Hanyang Univ.)	Social Enterprise Capital Raising: The Role of Performance Measurement and Reporting	자유토론 Open Discussion
한승엽 Seung-youb Han (이화여대, Ewha Woman's Univ.)	IFRS 17 시행 후 보험사 배당가능이익 변화와 시사점 Changes and implications of the Korean insurers' dividendable profit under IFRS 17	
라경흠 Kyeongheum Ra (연세대 박사과정, Yonsei Univ.)	Does Trade Secrets Law Affect Asymmetric Cost Behavior? Evidence from the Inevitable Disclosure Doctrine	

분과별 발표일정 | 6월 19일 목요일

학술발표 4 〈 6/19(목) 14:20-15:30 〉

평생교육위원회 (한글/지정) Lifelong Education Committee (Korean/Panel) [3F 바스티유룸 A / Bastille Room A]

사회자(Moderator): 김미옥 Mi Ok Kim((한양사이버대, Hanyang Cyber Univ.)

발표자(Author)	논문제목(Title)	토론자(Discussant)
김수원 Su Won Kim (가톨릭대, The Catholic Univ. of Korea)	글로벌 지산학 센터 운영 및 「경기도 RISE와 연계」 산학협력 거버넌스 구축 방안 Operation of the Global Geospatial Center and establishment of industry-academia cooperation governance in connection with Gyeonggi-do RISE	이범수 Bum Soo Lee (국가평생교육진흥원 대학·학교평생교육실 National Institute for Lifelong Education) 김수연 Soo Yeon Kim (영산대 부총장, Young San Univ.) 박병주 Byung-Joo Park (동서대, DongSeo Univ.) 이종원 Jong Won Lee (가톨릭대, The Catholic Univ. of Korea)
한광식 Kwang Sik Han (전문대학평생직업교육협회, Council for Lifelong Vocational Education of Univ. College)	RISE 정책에 따른 성인학습자 인재양성 방안 Adult learner talent development plan according to RISE policy	
김미옥 Mi Ok Kim (한양사이버대, Hanyang Cyber Univ.)	지역-산업 연계형 평생학습 혁신 비학위과정 개발 및 체계도 「RISE-UP 비학위과정」 - 가톨릭대 사례 - Development and System of Regional-Industry Linked Lifelong Learning Innovation Non-Degree Course 「RISE-UP Non-Degree Course」 - The Catholic University of Korea Case -	

한국회계기준원 (SR) (한글/자유) The Korea Accounting Institute_SR (Korea/Open) [3F 바스티유룸 B / Bastille Room B]

사회자(Moderator): 윤나영 Nayoung Yoon(한국회계기준원, KAI)

발표자(Author)	논문제목(Title)	토론자(Discussant)
임현서 Hyunseo Lim (한국회계기준원, KAI)	지속가능성 공시 관련 국제 동향 업데이트 Update on International Trends in Sustainability Disclosure Standards and Regulatory Frameworks	자유토론 Open Discussion
윤나영 Nayoung Yoon (한국회계기준원, KAI)	ISSB 신규 기준제정 주제 연구프로젝트: BEES ISSB New Research and Standard-Setting Project: Natural Capital	
김수민 Sumin Kim (한국회계기준원, KAI)	지속가능성공시기준 현재안의 주요내용 Key Contents of the Korean Sustainability Disclosure Standards	

분과별 발표일정 | 6월 19일 목요일

가상자산위원회 3 (한글/지정) Virtual Asset Committee 3 (Korean//Panel) [3F 바스티유룸 C / Bastille Room C]

사회자(Moderator): 노희천 Hee Chun Roh(숭실대, Soongsil Univ.)

발표자(Author)	논문제목(Title)	토론자(Discussant)
이민혁 Min Hyuk Lee (부산대, Pusan National Univ.) **정다훈 Da Hoon Jung** **(부산대 석사과정, Pusan National Univ.)** 신혜정 Hye Jeong Shin (부산대, Pusan National Univ.)	비트코인 현물ETF 도입의 투자효용성 분석: 자산성과 포트폴리오 다각화 효과를 중심으로 Is Bitcoin Spot ETF a New Investment Opportunity? Focusing on Asset Properties and Portfolio Diversification	현정훈 Jeong-Hoon Hyun (중앙대, Chung-Ang Univ.)
문교현 Kyohyun Moon **(홍익대 박사과정, Hongik Univ.)** 조형태 Hyeongtae Cho (홍익대, Hongik Univ.)	프리마이닝 코인의 세무상 평가방법에 관한 연구 A Study on Tax Valuation Methods for Pre-Mined Coins	배성호 Seongho Bae (경북대, Kyungpook National Univ.)

재무회계/세무회계 (한글/자유) Financial Accounting/Tax Accounting (Korean/Open) [6F 콩코드룸 A / Concord Room A]

사회자(Moderator): 조광희 Kwang Hee Cho(동국대, Dongguk Univ.)

발표자(Author)	논문제목(Title)	토론자(Discussant)
김휘동 Hui Dong Kim (서울대 박사과정, Seoul National Univ.) 백복현 Bok Baik (서울대, Seoul National Univ.) 공태완 Taewan Kong (서울대 EMBA, Seoul National Univ.) **조재희 Jaehee Jo** **(서울대 박사과정, Seoul National Univ.)**	이연법인세자산의 실현가능성 분석: S은행 사례를 중심으로 Analysis of the Realizability of Deferred Tax Assets: The Case of S Bank	자유토론 Open Discussion
강나라 Na Ra Kang (한경대, Hankyong National Univ.) **김현태 Hyun Tae Kim** **(성균관대 연구원, Sungkyunkwan Univ.)**	IFRS 도입이 세전이익과 법인세비용 간 대응 관계 및 이연법인세자산 인식에 미친 영향 The Impact of IFRS Adoption on the Relationship Between Pre-Tax Income and Corporate Tax Expense	

분과별 발표일정 | 6월 19일 목요일

Financial Accounting (English/Panel) [6F 콩코드룸 B / Concord Room B]

사회자(Moderator): Bum Joon Kim(The Catholic Univ. of Korea)

발표자(Author)	논문제목(Title)	토론자(Discussant)
Jessie (Jaewon) Cheong(Univ. of Southern California) **Jung Koo Kang(Harvard Business School)** Regina Wittenberg-Moerman (Northwestern Univ.)	Unwinding Loan Prospecting Pressure Through Renegotiation: The Role of Loan Officer Changes in Debt Contracting	Hang Soo Kyung (Hong Kong Polytechnic Univ.)
David Park(Seoul National Univ.)	Corporate Disclosures and Real Responses to Geopolitical Risk: Evidence from the War in Ukraine	Minjae Koo (Korea Univ.)

Summer International Conference and Joint Conference

분과별 발표일정 | 6월 19일 목요일

특별세션 〈 6/19(목) 13:30-17:00 〉

특별세션 Plenary Session [4F 그랜드볼룸 / Grand Ballroom]

사회자(Moderator): 이준일 Joonil Lee(경희대, Kyunghee Univ.)

주제발표 1 "AI와 회계"	• **발표1 DX/AX Journey** 이승환 Seung Whan Lee (삼일회계법인 전무, Samil PwC)
	• **발표2 Modern Audit** 박원일 Won Il Park (삼정회계법인 상무, Samjong KPMG)
	• **발표3 회계법인의 AI 및 데이터분석 등 디지털감사 적용 사례(Cases of applying digital audit, including AI and data analysis at accounting firms)** 손동춘 Dong Chun Son (한영회계법인 전무, EY)
	• **발표4 AI로 여는 회계의 혁신: 자동화 실현과 인재의 전환점(Accounting Innovation Through AI: From Automation in Practice to a Talent Transformation)** 이승영 Seung Young Lee (안진회계법인 전무, Deloitte)
	• **종합토론 :** Big4 회계법인 & AI와회계위원회
주제발표 2 "지속가능성과 회계"	• **지속가능성 공시기준 제정 및 이행: 기업-제정기구-회계학계의 연계 (Sustainability Disclosure Standard-Setting and Implementation in Korea: Fostering Connectivity among Corporates, Standard-Setters, and Accounting Academia)**
	• **발표1** 이웅희 Woong Hee Lee (한국회계기준원 상임위원, KAI)
	• **발표2** 전규안 Kyu An Jeon (지속가능성특별위원장/숭실대 교수, Soongsil University)

분과별 발표일정 | 6월 19일 목요일

개막식/시상식/만찬 〈 6/19(목) 17:20-20:00 〉

개막식 및 시상식/만찬
Opening & Awards Ceremony / Dinner Banquet

[4F 그랜드볼룸 / Grand Ballroom]
[3F 바스티유룸 / Bastille Room]

사회자(Moderator): 박소희 Sohee Park(국민대, Kookmin Univ.)
김세희 Sehee Kim(중앙대, Chung-Ang Univ.)

개막식 Opening	• 개회사 / 김갑순 한국회계학회 회장 Opening Remarks / Kap Soon Kim (KAA President) • 환영식 / 정형록 국제학술대회 조직위원장 Welcome Remarks / Hyung Rok Jung (Chairman of Organizing Committee) • 축 사 / 이윤수 증권선물위원회 상임위원 Congratulatory Remarks / Yoon Soo Lee (Securities & Futures Commission Commissioner) • 축 사 / 최운열 한국공인회계사회 회장 Congratulatory Remarks / Woon Youl Choi (KICPA President) • 축 사 / 곽수근 서울대학교 명예교수, 前국제회계기준재단 이사회 이사 Congratulatory Remarks / Su Keun Kwak (Professor Emeritus at Seoul National University, Former IASB Board Member) • 외빈 소개 Introduction of Distinguished Guests • 통합학술대회 참여 학회장 소개 Introduction of Academic Presidents (Participation in the Academic Conference) • JAA-TAA 방문단 소개 및 회장 인사 Introduction and Welcoming of JAA-TAA Delegation • 내빈 소개 Introduction of Distinguished Guests
시상식 Awards Ceremony	• 회계학연구 우수논문상 Best Paper Award for Korean Accounting Review (KAR) • 회계저널 우수논문상 Best Paper Award for Korean Accounting Journal (KAJ) • 회계학 학위논문상 Best Paper Award for Accounting Degree • 전임 회장/임원 감사패 수여 Awarding Plaques of Appreciation to Former President and Executives
만찬 Dinner Banquet	• 건배사 (Toasts) • 만 찬 (Dinner) • 폐 회 (Closing)

분과별 발표일정 | 6월 20일 금요일

학술발표 5 〈 6/20(금) 09:00-10:30 〉

Auditing (English/Panel) [3F 바스티유룸 A / Bastille Room A]

사회자(Moderator): Sunhwa Choi(Seoul National Univ.)

발표자(Author)	논문제목(Title)	토론자(Discussant)
Joe (Joonghi) Cho(Inha Univ.)	Audit Market Concentration and Audit Quality: Evidence from Auditors of Earliest Announcers	Ahrum Choi (Sungkyunkwan Univ.)
Jung Yeun (June) Kim(Rutgers Univ.) Yuxiang Zheng(Rutgers Univ.) Nan Zhou(Univ. of Cincinnati)	Covid-19 Store Closures and Audit Fees	Joe (Joonghi) Cho (Inha Univ.)

한국국제회계학회 1 (한글/자유)
Korea International Accounting Association 1 (Korean/Open) [3F 바스티유룸 B / Bastille Room B]

사회자(Moderator): 엄기중 Ki Jung Eom(국립순천대, Sunchon National Univ.)

발표자(Author)	논문제목(Title)	토론자(Discussant)
최미화 Mihwa Choi (부산외대, Busan Univ. of Foreign Studies)	지속가능보고서의 공시품질과 이익조정: 이사회특성을 중심으로 Sustainability Reporting Quality and Earnings Management: The Moderating Role of Board Characteristics	자유토론 Open Discussion
금병욱 Byounguk Keum (환경부, Ministry of Environment)	유럽연합(EU) 기업지속가능성실사지침(CSDDD)의 회계정보 공시 연계에 대한 제도적 고찰 A Regulatory Study on the Possibilities and Limitations of Accounting Integration under the EU Corporate Sustainability Due Diligence Directive(CSDDD)	
신희정 Heejeong Shin (동의대, Dong-Eui Univ.)	IFRS 도입 이후 순영업자산 변화 구성요소의 미래이익예측력에 관한 재검토 A Revisit of the Predictive Power of Net Operating Asset Changes for Future Earnings under IFRS	

분과별 발표일정 | 6월 20일 금요일

한국회계정책학회/한국회계정보학회 1 (한글/자유)
Korean Association for Accounting and Policy /Korea Accounting Information Association 1 (Korean/Open)
[3F 바스티유룸 C / Bastille Room C]

사회자(Moderator): 정주렴 Ju Ryum Chung(서울시립대, Univ. of Seoul)

발표자(Author)	논문제목(Title)	토론자(Discussant)
정성곤 Sung Gon Chung (Wayne State Univ.) 권성중 Sung Joung Kwon (Wayne State Univ.)	Outsourcing R&D Risk: Corporate Venture Capital and Its Impact on Earnings Volatility	자유토론 Open Discussion
장샤오멍 (부산대, Pusan National Univ.)	Can AI Help Detect Managerial Deception? Evidence from Market Reactions to Misleading Disclosures	
양인하 In Ha Yang (제주대, Jeju National Univ.) 정순여 Soon Yeo Jung (제주대, Jeju National Univ.)	AI 기반 수요 예측과 회계 의사결정: 전통적 예측모델과 머신러닝 모델의 비교 AI-Driven Demand Forecasting and Managerial Accounting Decisions: Comparing Traditional and Machine Learning Models	
변정희 Joung Hee Byun (단국대, Dankook Univ.) 선은교 Eun Kyo Sun (안양대, Anyang Univ.) 김상헌 Sang Hun Kim (단국대 Dankook Univ.)	「종합소득세·개인지방소득세 합동신고센터」 행정서비스의 방문자 만족도 및 업무효율 향상에 관한 연구 The Effect of Services in the Joint Reporting Center for Comprehensive Income Tax and Personal Local Income Tax on Visitor Satisfaction and Work Efficiency	

Management Accounting (English/Panel)
[4F 그랜드볼룸 A / Grand Ballroom A]

사회자(Moderator): Seung Min Chee(Korea Univ.)

발표자(Author)	논문제목(Title)	토론자(Discussant)
Sam (Sunghan) Lee(Iowa State Univ.) Linda Myers (The Univ. of Tennessee, Knoxville) Nhat (Nate) Q. Nguyen (Colorado State Univ.) **Minsup Song(Sogang Univ.)**	Inter-Firm Networks and Management Forecasts	Taeho Ko (Hanyang Univ.)
Sunyoung Kim(Monash Univ.) Dharmendra Naidu(Monash Univ.) **Jongwon Park(The Hong Kong Polytechnic Univ.)**	ASC 606 Adoption and Performance Measures in Executive Compensation Contracts	Jiwon Hyeon (Seoul National Univ. of Science and Technology)

분과별 발표일정 | 6월 20일 금요일

세무회계/교육 (한글/자유) Tax Accounting/ Education (Korean/Open) [4F 그랜드볼룸 B / Grand Ballroom B]

사회자(Moderator): 노희천 Hee Chun Roh(숭실대, Soongsil Univ.)

발표자(Author)	논문제목(Title)	토론자(Discussant)
신영효 Young Hyo Shin (감사원 감사연구원, The Board of Audit and Inspection of Korea) 유지선 Ji Seon Yoo (국민대, Kookmin Univ.)	ESG경영 수준이 기업수명주기별 조세회피의 관계에 미치는 영향 Analysis of the Relationship between a Company's ESG Level and Tax Risk	자유토론 Open Discussion
이한나 Hanna Yi (서울시립대 박사과정, Univ. of Seoul) 최기호 Kiho Choi (서울시립대, Univ. of Seoul)	국제적 조세 규제 강화가 다국적기업의 국가 간 소득이전에 미치는 영향: 국가별보고서와 자동정보교환협정을 중심으로 The Effect of Strengthened International Tax Regulations on Multinationals' Cross-border Income Shifting: Focusing on Country-by-Country Reporting and Automatic Exchange of Information	
강철승 Cheolseung Kang (중앙대, Chungang Univ.)	인공지능의 대변혁시대에 한국의 회계학교육의 혁신 The Great AX Era, Korea's Accounting Education Innovation	

Financial Accounting (English/Panel) [4F 그랜드볼룸 C / Grand Ballroom C]

사회자(Moderator): Young Jun Kim(Hankuk Univ. of Foreign Studies)

발표자(Author)	논문제목(Title)	토론자(Discussant)
Hyoung Seok Choo(Yonsei Univ.) Doocheol Moon(Yonsei Univ.)	Manager-Disclosed Non-GAAP Earnings and Labor Investment Inefficiency	Jongha Kim (Univ. of Texas at Dallas)
Paul A. Griffin (Univ. of California, Davis) **Hyun A. Hong (Univ. of California, Riverside)** Kyungran Lee (NEOMA Business School) Jiwoo Ryou(West Virginia Univ.)	Mandatory Disclosure and Acquisition: Evidence from Material Contract Redactions	Meeok Cho (Kyunghee Univ.)
Byongwook Yun (Univ. of Missouri)	The Role of Board of Directors in M&A and Disclosure Practices: International Evidence	Hyoung Seok Choo (Yonsei Univ.)

분과별 발표일정 | 6월 20일 금요일

Financial Accounting (English/Panel) [6F 콩코드룸 A / Concord Room A]

사회자(Moderator): Hye Jeong Nam(Dongguk Univ.)

발표자(Author)	논문제목(Title)	토론자(Discussant)
Mahsa Behnamrad (Seoul National Univ.) Yong Gyu Lee(Seoul National Univ.)	Forward-Looking CSR Disclosure and CSR Performance	Xiyu Rong (Jilin Univ. of Finance and Economics)
Jay Junghun Lee (Univ. of Massachusetts Boston) Jong Chool Park (Univ. of South Florida) Bo Xu(Harbin Institute of Technology, Shenzhen)	Market for Corporate Control, Stock Market Feedback, and Investment Efficiency: Evidence from International M&A Laws	Hyungjin Cho (KAI)

Financial Accounting (English/Panel) [6F 콩코드룸 B / Concord Room B]

사회자(Moderator): Catherine Heyjung Sonu(Kookmin Univ.)

발표자(Author)	논문제목(Title)	토론자(Discussant)
Jangho Gil(Kyung Hee Univ.) **Youngbin Kim(Western Connecticut State Univ.)** Emmanuel Sequeira(San Jose State Univ.)	The Impact of Board Networks on Financial Statement Comparability	Hyunpyo Kim (Shippensburg Univ.)
Min Park(Univ. of Kansas) Matt Peterson(Univ. of Kansas) Eric Weisbrod(Univ. of Kansas)	Top-Down vs. Bottom-Up Index Forecasts: The Information Content of Equity Strategists' Relative Pessimism	Joonhyun Kim (Sanmyung Univ.)

분과별 발표일정 | 6월 20일 금요일

학술발표 6 〈 6/20(금) 10:40-12:10 〉

한국관리회계학회 (한글/자유)
Management Accounting Association of Korea (Korean/Open) **[3F 바스티유룸 A / Bastille Room A]**

사회자(Moderator): 지승민 Seung Min Chee(고려대, Korea Univ.)

발표자(Author)	논문제목(Title)	토론자(Discussant)
박종일 Jong-Il Park (충북대, Chungbuk National Univ.) 정선문 Sun-Moon Jung (동국대, Dongguk Univ.) **이윤정 Yun-Jeong Lee** **(충북대 박사, Chungbuk National Univ.)**	경영진-종업원 간 임금격차와 감사보수, 감사시간 및 직급별 감사시간 간의 관계 Examining Executive-Employee Pay Disparity in Relation to Audit Fees, Audit Hours, and Rank-Specific Audit Hours	자유토론 Open Discussion
최종원 Jong Won Choi (연세대, Yonsei Univ.) **문승환 Seung Hwan Moon** **(연세대학교 박사과정, Yonsei Univ.)**	지속가능성 보고서 인증의 결정요인 분석: 이사회 특성을 중심으로 Examining the Determinants of Sustainability Report Assurance: The Role of Board Characteristics	
홍수정 Soo Jeong Hong (세종대, Sejong Univ.) **이광진 Kwangjin Lee** **(숭실대, Soongsil Univ.)**	Assessing Economic Value of Reducing Perceived Risk in Ride-Hailing	
이윤정 Yun-Jeong Lee **(충북대 박사, Chungbuk National Univ.)** 박종일 Jong-Il Park (충북대, Chungbuk National Univ.) 정선문 Sun-Moon Jung (동국대, Dongguk Univ.)	ESG 성과와 경영진-종업원 간 임금격차: 재무분석가의 조절효과 ESG Performance and Executive-Employee Pay Disparity: The Moderating Role of Analyst	

분과별 발표일정 | 6월 20일 금요일

한국국제회계학회 2 (한글/자유)
Korea International Accounting Association 2 (Korean/Open) [3F 바스티유룸 B / Bastille Room B]

사회자(Moderator): 윤성용 Sung Yong Yoon(경성대, Kyungsung Univ.)

발표자(Author)	논문제목(Title)	토론자(Discussant)
김윤호 Yoon Ho Kin (단국대 석사과정, Dankook Univ.) 김정택 Jeong-Taek Kim (단국대, Dankook Univ.)	인공지능(AI)의 활용이 기업활동에 미치는 영향 -투자효율성과 시장가치를 중심으로- Effects of Artificial Intelligence on Business Activities "Focusing on investment efficiency and Tobin's Q	자유토론 Open Discussion
이동하 Dong Ha Lee (국립순천대, Sunchon National Univ.) 김종현 Kim Jong Hyun (한양대, Hanyang Univ.) 마성민 Seong Min Ma (지방공기업평가원, Evaluation Institute of Regional Public Corporation)	XBRL 기반 재무정보를 활용한 기업집단 지배구조 및 내부거래 분석: 기업집단 유형 및 모회사와 자회사를 중심으로 XBRL-Based Analysis of Corporate Group Governance and Internal Transactions: Evidence from Group-Type Differences	
강철승 Cheol Seung Kang (한국양자정보연구원, Korea Quantum Information Institute)	The Great AX Era, The Management Role of Chat GPT	

한국회계정책학회/한국회계정보학회 2 (한글/자유)
Korean Association for Accounting and Policy /Korea Accounting Information Association 2 (Korean/Open) [3F 바스티유룸 C / Bastille Room C]

사회자(Moderator): 김달곤 Dal Gon Kim(경상대, Gyeongsang National Univ.)

발표자(Author)	논문제목(Title)	토론자(Discussant)
현우정 Woojeong Hyun (세무법인 비즈택스, Biz Tax) 전홍민 Hongmin Chun (성신여대, Sungshin Woman's Univ.)	지속가능한 가업상속공제로의 개선방안 연구 Policy Reform for a Sustainable Business Succession Tax Deduction	자유토론 Open Discussion
금병욱 Byounguk Keum (환경부, Ministry of Environment)	지속가능성 공시제도 개선 동향과 시사점: EU 옴니버스 패키지를 중심으로 Trends and Implications of Sustainability Disclosure: Focusing on the EU Omnibus Package	
장필구 Phil Gu Jang (대구대, Daegu Univ.) 정준희 Joon Hei Cheung (대구대, Daegu Univ.)	지속가능성 정보 공시가 자기자본비용에 미치는 영향; TCFD와 적시성을 중심으로 A Study on The Effect of Sustainability Report Disclosure on Cost of Equity; focusing on TCFD and timeliness	

분과별 발표일정 | 6월 20일 금요일

한국세무학회 (한글/자유)
Korean Academic Society of Taxation (Korean/Panel) [4F 그랜드볼룸 A / Grand Ballroom A]

사회자(Moderator): 김미옥 Mi Ok Kim(한양사이버대, Hanyang Cyber Univ.)

발표자(Author)	논문제목(Title)	토론자(Discussant)
유지선 Ji Seon Yoo (국민대, Kookmin Univ.)	Global Anti-Base Erosion Rules (GloBE) and Location Choices of Multinational Corporations	이한나 Han-na Yi (법무법인 세종, Shin & Kim LLC)
김태식 Tae Sik Kim (한국공인회계사회, KICPA) **선우희연 Hee-Yeon Sunwoo (세종대, Sejong Univ.)** 이우종 Woo-Jong Lee (서울대, Seoul National Univ.)	인공지능은 회계업무에 (얼마나) 적합한가? (To What Extent) Can Artificial Intelligence Perform Accounting Tasks?	유지선 Ji Seon Yoo (국민대, Kookmin Univ.)
정연대 Yeon Dae Jeong (세경 세무사, Sekyung Tax) 김완용 Wan Yong Kim (한양사이버대, Hanyang Cyber Univ.)	증여와 비증여의 경계(境界)에 관한 연구 A Study on the Boundary Between Gift and Non-Gift	권오현 Oh Hyun Kwon (숭의여대, Soongeui Women's Univ.)

재무회계/세무회계 (한글/자유)
Financial Accounting/TAX Accounting (Korean/Open) [4F 그랜드볼룸 B / Grand Ballroom B]

사회자(Moderator): 박성욱 Sung Ook Park(경희대, Kyunghee Univ.)

발표자(Author)	논문제목(Title)	토론자(Discussant)
허강성 Kangsung Hur (서울신학대, Seoul Thelogical Univ.) 김승준 Seung-Jun Kim (영남대, Yeungnam Univ.) 김현태 Hyun Tae Kim (성균관대 박사, Sungkyunkwan Univ.)	국가별 제도수준 및 법 강제력에 따른 유효법인세율의 차이가 기업가치에 미치는 영향 분석 Analysis of the Impact of Differences and Changes in Tax Rates Depending on the Legal System of Each Country on the Company's Earnings, Investment, and Firm Value	자유토론 Open Discussion
유상훈 Sangwhun Yu (중앙대 박사수료, Chungang Univ.) 박재환 Jaewhan Park (중앙대, Chungang Univ.)	기업규모에 따른 IFRS 도입의 재무보고품질 차별적개선효과 : 도입 전후 비교를 중심으로 Comparative Study on the Differential Improvement Effects of Financial Reporting Quality After the Adoption of IFRS : A Comparison Between Large Enterprises and Small and Medium-Sized Enterprises	
황인태 In Tae Hwang (회계법인 해솔, Haesol Accounting Firm)	이익잉여금과 자본구조 : 과다한 이익잉여금 해소 방안 Retained Earnings and Capital Structure : Solution to Excessive Retained Earnings	

분과별 발표일정 | 6월 20일 금요일

재무회계 (한글/지정·자유) Financial Accounting (Korean/Panel·Open) [6F 콩코드룸 A / Concord Room A]

사회자(Moderator): 정태진 Taejin Jung (한양대, HanYang Univ.)

발표자(Author)	논문제목(Title)	토론자(Discussant)
신희정 Heejeong Shin (동의대, Dong-Eui Univ.)	대주주의 주식담보대출, 미래이익 정보, 그리고 기업가치 Controlling Shareholders' Stock Pledging, Future Earnings Information, and Firm Value	최수영 Su Young Choi (인하대, Inha Univ.)
김경순 Kyung-Soon Kim (조선대, Chosun Univ.) 이진훤 Jin-Hwon Lee (오산대, Osan Univ.) 최수영 Soo-Young Choi (인하대, Inha Univ.)	IFRS 18 영업손익은 무형자산 비중이 큰 기업의 이익반응계수를 향상시키는가?: 효과성에 대한 예비적 증거 Does IFRS 18 operating income improve the earnings response coefficient for firms with a large proportion of intangible assets?: Preliminary evidence for effectiveness	김예원 Yewon Kim (세종대, Sejong Univ.)
이수정 Su Jeong Lee (인하대, Inha Univ.) **김영준 Young Jun Kim (한국외대, Hankuk Univ. of Foreign Studies)** 황진성 Jin Sung Hwang (한국외대, Hankuk Univ. of Foreign Studies)	The Long-Run Performance of Stock Returns Following Perpetual Bond Offerings: Korean Evidence	자유토론 Open Discussion

재무회계 (한글/지정) Financial Accounting (Korean/Panel) [6F 콩코드룸 B / Concord Room B]

사회자(Moderator): 김명인 Myung In Kim(인하대, Inha Univ.)

발표자(Author)	논문제목(Title)	토론자(Discussant)
조중희 Joe (Joonghi) Cho (인하대, Inha Univ.) **조승현 Seunghyun Cho (카이스트 박사, KAIST)**	Does CEO Educational Backgrounds Matter for Capitalized Development Costs: Evidence from Pharmaceutical and Biotechnology Industries in South Korea	김주원 Juwon Kim (카이스트 박사과정, KAIST)
정수미 Sumi Jung (연세대, Yonsei Univ) **이정은 Jeongeun Emilia Lee (연세대 박사과정, Yonsei Univ.)** 김경원 Kyoungwon Kim (Univ. of Florida 박사과정) 김도연 Doyeon Kim (연세대 석사과정, Yonsei Univ.)	Corporate Female Leadership and Accrual Earnings Management: Evidence from U.S. Paid Family Leave Laws	최아름 Ahrum Choi (성균관대, Sungkyunkwan Univ.)

분과별 발표일정 | 6월 20일 금요일

학술발표 7 〈 6/20(금) 13:10-14:40 〉

한국국제회계학회 3 (한글/자유)
Korea International Accounting Association 3 (Korean/Open) **[3F 바스티유룸 B / Bastille Room B]**

사회자(Moderator): 박준령 Park Joon Ryong(서원대, Seowon Univ.)

발표자(Author)	논문제목(Title)	토론자(Discussant)
김동영 Dong Young Kim (성결대, Sungkyul Univ.)	기업의 부가가치정보와 ESG평가정보가 잉여현금흐름에 미치는 영향 The Effect of Added Value Information and ESG Evaluation Information on Free Cash Flow	자유토론 Open Discussion
김태영 Tai Young Kim (웅지세무대, Woongji Accounting and Tax College)	지주회사의 상표권 유상사용거래와 법인세부담액 절감효과 Trademark Licensing by Holding Company and Tax Burden Reduction Effect	

Summer International Conference and Joint Conference

분과별 발표논문(자료) 다운로드 QR 안내

학술발표 1 〈 6/19(목) 09:00-10:20 〉	
학술발표 2 〈 6/19(목) 10:30-11:50 〉	
학술발표 3 〈 6/19(목) 13:00-14:10 〉	
학술발표 4 〈 6/19(목) 14:20-15:30 〉	
학술발표 5 〈 6/20(금) 09:00-10:30 〉	
학술발표 6 〈 6/20(금) 10:40-12:10 〉	
학술발표 7 〈 6/20(금) 13:10-14:40 〉	

행사장 배치도

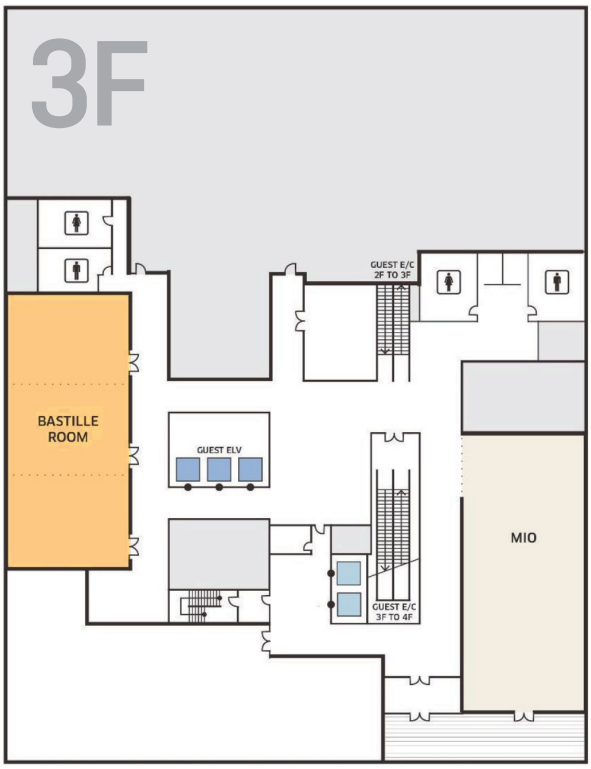

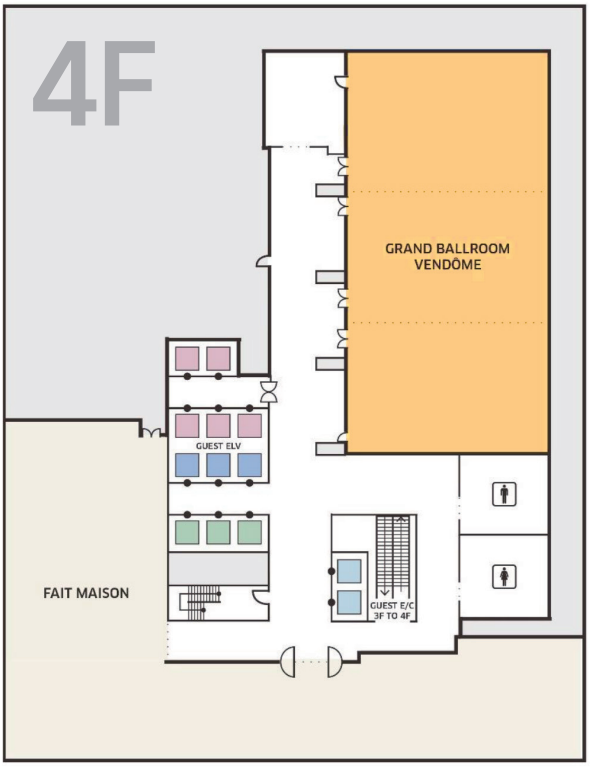

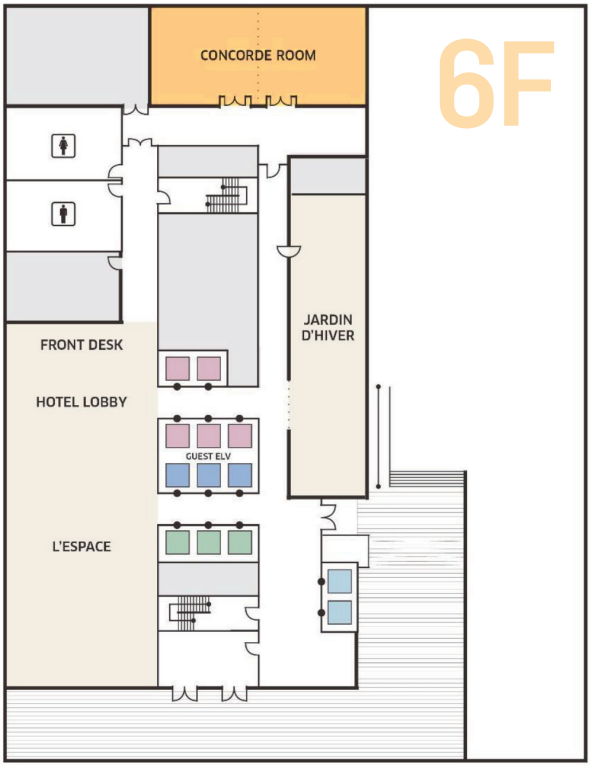

3층 바스티유룸 (BASTILLE ROOM)	4층 그랜드볼룸 (GRAND BALLROOM)	4층 페메종 (FAIT MAISON)
19일(목) • 논문발표 • 만찬 **20일(금)** • 논문발표 • 통합학회 세션	**19일(목) ~ 20일(금)** • 등록 및 접수처 **19일(목)** • 논문발표 • 이사회 • 특별세션 • 개막식/시상식/만찬 **20일(금)** • 논문발표 • 통합학회 세션	**19일(목) ~ 20일(금)** • 오찬 **6층 콩고드룸 (CONCORDE ROOM)** **19일(목)** • 논문발표 **20일(금)** • 논문발표 • 통합학회 세션

학술대회 안내사항

참가비 (사전등록)

항 목		금액(원)
참가비 (사전등록)	학회 참가비	50,000
	가족 참가비 / 1인	30,000

- 참가신청은'1인-1개 신청서'를 원칙으로 합니다.
- 현장등록 시에는 **학회 참가비 10만원 / 가족 참가비(1인) 5만원이며, 현금 결제만 가능**합니다.
- 학회 참가자에게는 **19일(목) 오찬, 만찬 / 20일(금) 오찬 및 객실 및 부대시설 할인, 기념품** 등의 혜택이 주어지며, 일부 참가의 경우에도 별도의 할인은 없습니다.
- 6월20일 금요일 조식이 제공되지 않습니다.
- 공인회계사 연수시간으로 인정됩니다.

호텔예약 (소피텔 앰배서더 서울 호텔)

객실타입	객실요금(원) / 1박	예약
Luxury King or Twin	290,000	전 화: 02-2092-6000 이메일: Sofitel.seoul@sofitel.com
Luxury Lake King or Twin	350,000	

* 객실요금은 Standard (Luxury room) 기준 정가 600,000에서 할인가 290,000원, Deluxe (Luxury Lake room) 기준 정가 750,000원에서 할인가 350,000원 입니다.
* 6월 17일~20일 1박 기준요금 (부가세 10% 별도)
* 6월 21일 토요일 럭셔리 킹/트윈 350,000원 / 럭셔리 레이크 킹/트윈 410,000원
* 인터넷 무료 제공 / 수영장, 피트니스센터 무료 이용 가능
* 위 타입 이외 객실 타입 문의는 담당 지배인께 연락
  Tel. 02-2092-6046 / Email. Lee.seobin@sofitel.com
* 체크인 오후 3시 / 체크아웃 오전 11시

※ 호텔 이용 및 숙박 관련한 문의 사항은 호텔 담당 지배인께 직접해주시기 바랍니다.

학술대회 안내사항

식사장소 안내

구 분	식사장소	비 고
오찬 6/19(목) 12:00~13:00	페메종 / 호텔 4층	QR코드 또는 명찰 지참
만찬 6/19(목) 17:20~20:00	그랜드볼룸 / 호텔 4층 바스티유룸 / 호텔 3층	
오찬 6/20(금) 12:10~13:10	페메종 / 호텔 4층	

Summer International Conference and Joint Conference

특별세션 강사 소개

| 주제발표1 "AI와 회계"

이승환 Seung Hwan Lee

- 삼일회계법인 전무
- 삼일회계법인 Assurance Digital Leader
- 삼일회계법인 Industrial Industry Leader
- 삼일회계법인 Consumer Market Industry Leader
- Samil PwC Robotic & AI application Provider

박원일 Won Il Park

- 삼정회계법인 상무
- 삼정KPMG Audit Innovation 리더

손동춘 Dong Chun Son

- 한영회계법인 전무
- EY한영회계법인 디지털감사 리더
- EY한영회계법인 감사본부 파트너

이승영 Seung Young Lee

- 안진회계법인 전무
- 딜로이트 안진회계법인 자산개발 및 데이터분석그룹 리더
- 서강대학교 경영학과 겸임교수

특별세션 강사 소개

| 주제발표2 "지속가능성 공시기준 제정 및 이행: 기업-제정기구-회계학계의 연계"

이웅희 Woong Hee Lee

- ▶ 한국회계기준원 지속가능성기준위원회 상임위원
- ▶ 한국회계기준원 지속가능성기준자문위원회 위원장
- ▶ 한국회계학회 부회장
- ▶ 조세재정연구원 국가회계자문위 위원
- ▶ 한국공인회계사회 지속가능성위원회 위원
- ▶ 前) 한국회계기준원 지속가능성기준실장
- ▶ 前) 국제회계기준위원회(IASB) Project Leader

전규안 Kyu An Jeon

- ▶ 숭실대학교 회계학과 교수
- ▶ 한국회계학회 지속가능성특별위원회 위원장
- ▶ 한국공인회계사회 지속가능성위원회 위원
- ▶ 前) 한국세무학회 회장

개막식/시상식/만찬 | Opening & Awards Ceremony / Dinner Banquet

진행 일정 6월 19일(목) 그랜드볼룸 (4층) · 바스티유룸 (3층)

사회자(Moderator): 박소희 Sohee Park(국민대, Kookmin Univ.)
김세희 Sehee Kim(중앙대, Chung-Ang Univ.)

시간		내용	
17:20~18:00	40분	개막식 Opening	• 개회사 I 김갑순 한국회계학회 회장 Opening Remarks I Kap Soon Kim (KAA President) • 환영식 I 정형록 국제학술대회 조직위원장 Welcome Remarks / Hyung Rok Jung (Chairman of Organizing Committee) • 축 사 I 이윤수 증권선물위원회 상임위원 Congratulatory Remarks I Yoon Soo Lee (Securities & Futures Commission Commissioner) • 축 사 I 최운열 한국공인회계사회 회장 Congratulatory Remarks / Woon Youl Choi (KICPA President) • 축 사 I 곽수근 서울대학교 명예교수, 前국제회계기준재단 이사회 이사 Congratulatory Remarks / Su Keun Kwak (Professor Emeritus at Seoul National University, Former IASB Board Member)
			• 외빈 소개 Introduction of Distinguished Guests
			• 통합학술대회 참여 학회장 소개 Introduction of Academic Presidents (Participation in the Academic Conference)
			• JAA-TAA 방문단 소개 및 회장 인사 Introduction and Welcoming of JAA-TAA Delegation
			• 내빈 소개 Introduction of Distinguished Guests
18:00~18:20	20분	시상식 Awards Ceremony	• 회계학연구 우수논문상 Best Paper Award for Korean Accounting Review (KAR)
			• 회계저널 우수논문상 Best Paper Award for Korean Accounting Journal (KAJ)
			• 회계학 학위논문상 Best Paper Award for Accounting Degree
			• 전임 회장/임원 감사패 수여 Awarding Plaques of Appreciation to Former President and Executives
18:20~20:00	100분	만찬 Dinner Banquet	• 건배사 (Toasts)
			• 만 찬 (Dinner)
			• 폐 회 (Closing)

행사장 및 교통편 안내

서울시 송파구 잠실로 209 | ☎ 02-2092-6000 | https://www.sofitel-seoul.com

호텔 층별 안내

32F	라티튜드32 Latitude32 (루프바)
17F ~ 31F	호텔 객실 Rooms & Suites
16F	소피텔 피트니스 & 수영장 Fitness & Swimming Pool 소피텔 스파 by 보떼비알 Sofitel Spa by Beauté BR
7F ~ 14F	레지던스 Serviced Residences
6F	**콩고드룸 Concorde Room (행사장)** 프론트 데스크 Front Desk 쟈뎅 디베르 Jardin d'Hiver (카페) 레스파스 L'Espace (라운지)
5F	비즈니스 코너 Business Corner 키즈라운지 Kids Lounge
4F	**그랜드볼룸 Grand Ballroom (행사장)** **페메종 Fait Maison (레스토랑)**
3F	**바스티유룸 Bastille Room (행사장)** 미오 MIO (일식)

오시는 길

서울시 송파구 잠실로 209

지하철로 오시는길

- 2호선, 8호선 잠실역 10번 출구 (200m)
- 9호선 송파나루역 2번 출구 (790m)

버스로 오시는 길 (잠실역 광역환승센터)

- 지선버스 3217, 3313, 3314, 3315, 3317, 3414, 4319
- 광역버스 1007-1, 1100, 1700, 2000, 6900, 7007, 8001
- 간선버스 301, 341, 360, 362

공항에서 오시는 길

- 김포공항 올림픽대로→잠실역에서 올림픽공원 방면 좌회전 (약 1시간 소요)
- 인천공항 영종해안북로→인천국제공항고속도로→올림픽대로→잠실역에서 올림픽공원 방면 좌회전(약 1시간 소요)
- 공항버스 6705 > '잠실 롯데월드호텔 롯데타워'역 하차

한국회계학회 사무국

☎ 02-363-1648 | www.kaa-edu.or.kr | ✉ kaa363@naver.com / kaa363@daum.net

호텔 주변 볼거리/먹거리

주변 볼거리: 잠실관광특구

- 위치 : 롯데월드 ~ 석촌호수 ~ 방이맛골 ~ 올림픽공원
- 주요관광지 : 롯데월드, 롯데월드타워몰, 롯데월드아쿠아리움, 서울스카이, 석촌호수 & 카페거리, 방이맛골, 올림픽공원 등

호텔 주변 볼거리/먹거리

주변 먹거리: 석촌호수 동호 주변

금수복국 잠실소피텔점
- 02-424-5482
- 송파구 잠실로 209 지하1층 (KT빌딩)
- 복국, 복구이

카페시나몬
- 0507-1418-8812
- 송파구 석촌호수로 258, 1층
- 시나몬 디저트

카페라크
- 0507-1304-6287
- 송파구 석촌호수로 258, 1층
- 라즈베리커피

야들리애 플래이트
- 02-419-9999
- 송파구 석촌호수로 262, 선일빌딩
- 어메이징플래터

미미램 양꼬치
- 0507-1396-8608
- 송파구 벽제고분로41길 45 2층
- 양꼬치 무한리필

도니족발
- 0507-1382-8664
- 송파구 벽제고분로41길 45 태하빌딩
- 반반족발

엘리스 리틀 이태리
- 010-6545-1410
- 송파구 벽제고분로41길 43-21 1층
- 푸타네스카

타래퀸
- 010-4082-3885
- 송파구 벽제고분로41길 43-15 1층
- 우유타래빙수

봉땅
- 0507-1396-7799
- 송파구 벽제고분로41길 42-8 1층
- 솔티드카라멜

니커버커베이글
- 0507-1393-8808
- 송파구 석촌호수로 258, 1층
- 연어샌드위치

그로어스
- 0507-1347-7670
- 송파구 석촌호수로 274 1,2층
- 밤 프렌치 토스트

BBQ치킨 빌리지
- 02-2203-8292
- 송파구 석촌호수로 284
- 올리브치킨

하계국제학술대회 조직위원회

구 분	성함	소 속	학회직함
1	김갑순	동국대학교	학회장
2	정형록	경희대학교	하계국제학술대회 조직위원장
3	강평경	서강대학교	국제협력 부회장
4	이준일	경희대학교	AI와 회계위원장
5	김유찬	한양대학교	국제협력위원장
6	김미옥	한양사이버대학교	평생교육위원장
7	김임현	대구대학교	총무이사
8	박시훈	한국세무사회	재무이사
9	김진수	제주대학교	상임이사

통합학술대회 참여 학회

구 분	학회명	회 장	소 속	홈페이지
1	한국관리회계학회	한승수	고려대학교	MAAK Management Accounting Association of Korea www.maak.or.kr
2	한국국제회계학회	조현우	국립순천대학교	한국국제회계학회 Korea International Accounting Association www.kiaa.or.kr
3	한국세무학회	이성봉	서울여자대학교	한국세무학회 KOREAN ACADEMIC SOCIETY OF TAXATION www.koreataxation.org
4	한국회계정보학회	조광희	동국대학교	사단법인 한국회계정보학회 www.kaia-edu.or.kr www.kaia-edu.or.kr
5	한국회계정책학회	임태균	전북대학교	KAP 한국회계정책학회 Korean Association for Accounting and Policy www.kasa2002.com
6	한국회계학회	김갑순	동국대학교	한국회계학회 Korean Accounting Association www.kaa-edu.or.kr

평범한 날들이 더 행복하도록

행복은 특별한 날이 아니라 평범한 날에 더 많아야 합니다.
멀리 여행가지 않아도 즐거움을 누리고, 재충전 할 수 있도록
한국토지주택공사는 당신 가까이에 더 많은 행복을 만듭니다.

국민이 바라는 집과 도시를 국민의 품으로
한국토지주택공사

한국가스공사
KOREA GAS CORPORATION

국민 곁에서 따뜻함을 전하는

에너지 파수꾼, 한국가스공사

KOGAS, The Leader of Energy Innovation

현대건설

별이 빛나는 밤,
현대건설로부터

태양과 바람이 에너지를 만드는
미래 스마트 도시

탄소 발자국은 점점 사라지고
별빛이 드러납니다

우주에서 가장 반짝이는 지구,
현대건설이 만듭니다

| 지구의 Green Creator 현대건설 |

신재생 에너지
해상풍력, 태양광 등 친환경 재생에너지
사업 및 전력중개사업 추진

CCUS / 수소플랜트
CO_2 포집기술 확보, 수전해 기반 수소생산기지
구축 등 수소생태계 실현

차세대 원전사업
국내 건설사 최초 소형모듈원전(SMR) 상용화
설계 및 원전 밸류체인 확장